hkg.ch

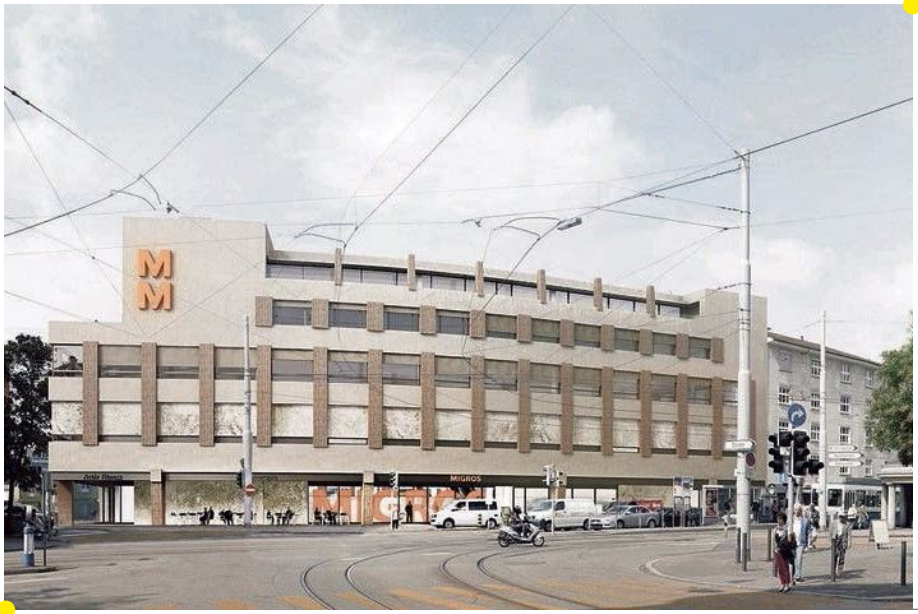

- Elektroengineering
- Gebäudeautomation
- Sicherheit
- Brandschutz
- Consulting
- Lichtplanung
- Energie
- Digitalisierung
- Gesamtplanung

Handel / Ladenbauten

Migros Kreuzplatz, Zürich / Neubau

Bauherr	Genossenschaft Migros Zürich
Generalplaner	Ghisleni Partner AG
Bausumme Sicherheit	CHF 330'000
Ende Ausführungszeit	2019
Nutzung	Geschäftshaus mit Retail
Leistungen	Türfachplanung SIA Phase 3-5 / Sicherheitsplanung SIA Phase 3